

Guía para detener un vehículo desde la plataforma de rastreo de New World Technologies-México

1. Ingresar a www.nwt-mx.com
2. Dar clic a Localiza tus vehículos aquí



3. Ingresar tu usuario y contraseña

4. Selecciona el vehículo que desees detener

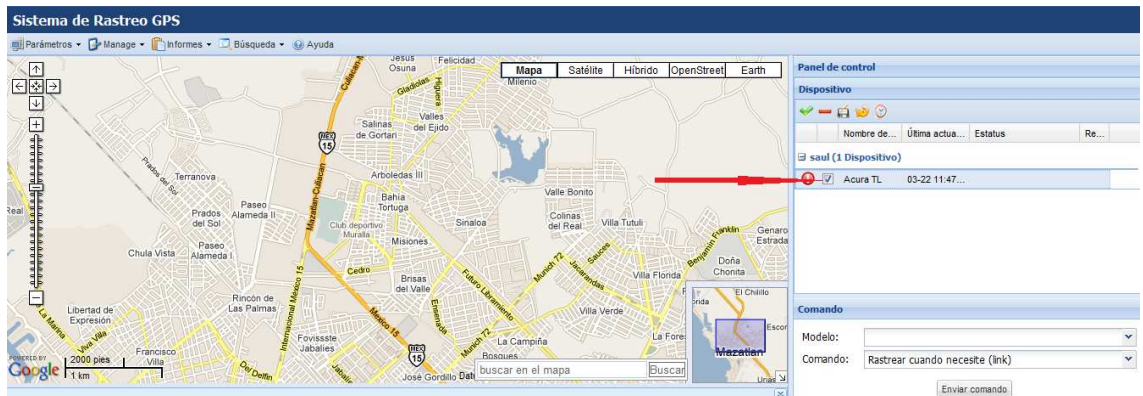

5. Selecciona el modelo de tu equipo

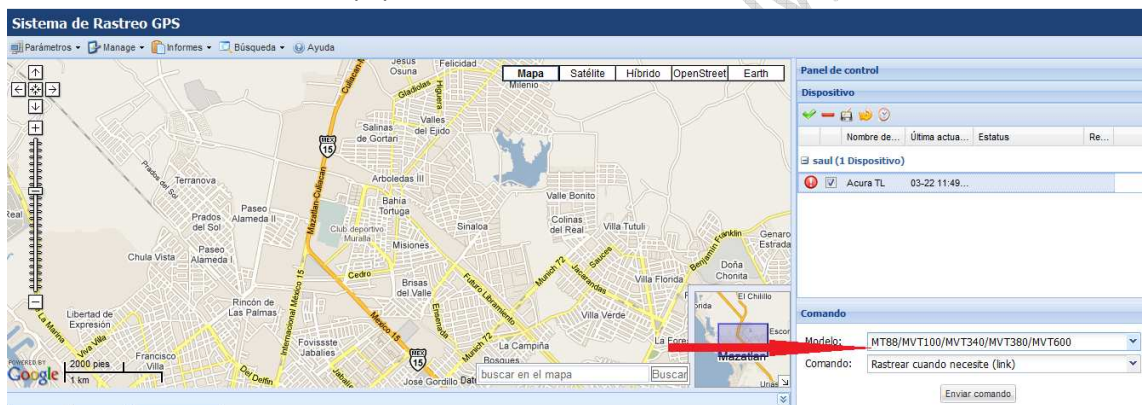

6. Selecciona comando Output Control

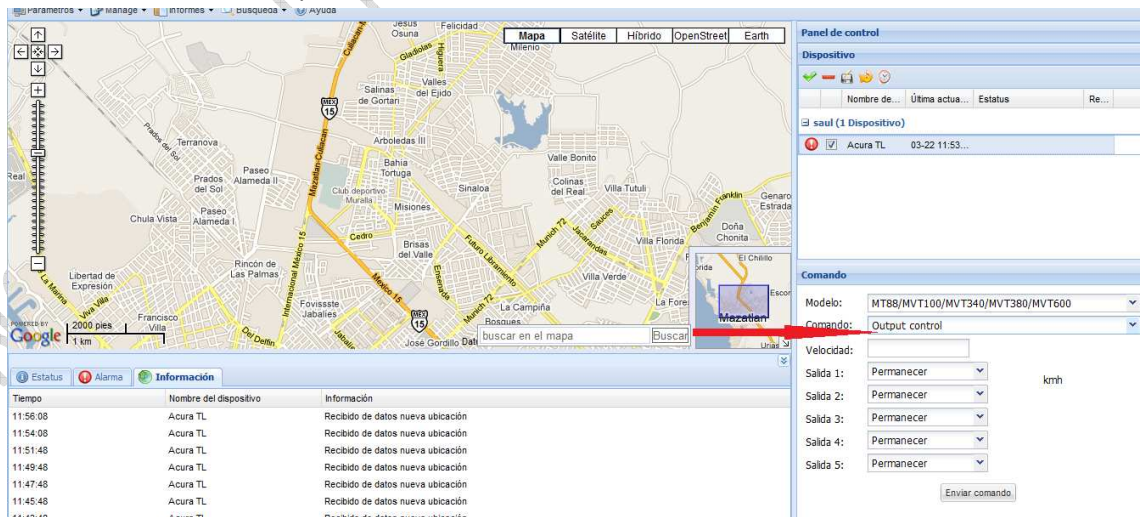

CCTV, Monitoreo por Internet, Localización Satelital (GPS), Rastreo Satelital (GPS), Navegadores Satelitales (GPS), Software, Control de Acceso, Redes, Etc.

www.nwt-mx.com
ventas@nwt-mx.com

Cel. 669 125.94.60
Blackberry PIN: 21AC3447

7. Selecciona la máxima a la que se detendrá el vehículo. La velocidad máxima permitida es 20 km/h por razones de seguridad para las personas que estén circulando cerca del vehículo.

Nombre de... Última actua... Estatus Re...

saúl (1 Dispositivo)

Acura TL 03-22 11:57...

Comando

Modelo: MT88/MVT100/MVT340/MVT380/MVT600

Comando: Output control

Velocidad: 20

Salida 1: Permanecer

Salida 2: Permanecer

Salida 3: Permanecer

Salida 4: Permanecer

Salida 5: Permanecer

Enviar comando

8. Selecciona salida 1 cortar

Nombre de... Última actua... Estatus Re...

saúl (1 Dispositivo)

Acura TL 03-22 11:59...

Comando

Modelo: MT88/MVT100/MVT340/MVT380/MVT600

Comando: Output control

Velocidad: 20

Salida 1: Cortar

Salida 2: Permanecer

Salida 3: Permanecer

Salida 4: Permanecer

Salida 5: Permanecer

Enviar comando

9. Finalmente, presione el botón enviar comando

Nombre de... Última actua... Estatus Re...

saúl (1 Dispositivo)

Acura TL 03-22 12:01...

Comando

Modelo: MT88/MVT100/MVT340/MVT380/MVT600

Comando: Output control

Velocidad: 20

Salida 1: Cortar

Salida 2: Permanecer

Salida 3: Permanecer

Salida 4: Permanecer

Salida 5: Permanecer

Enviar comando

Para que el vehículo pueda funcionar de nuevo repite los pasos del 1 al 7 y:

8. Selecciona salida 1 normal

Nombre de... Última actua... Estatus Re...

saul (1 Dispositivo)

Acura TL 03-22 12:05...

Comando

Modelo: MT88/MVT100/MVT340/MVT380/MVT600

Comando: Output control

Velocidad: 20

Salida 1: Normal kmh

Salida 2: Permanecer

Salida 3: Permanecer

Salida 4: Permanecer

Salida 5: Permanecer

Enviar comando

Tiempo	Nombre del dispositivo	Información
12:08:08	Acura TL	Recibido de datos nueva ubicación
12:06:08	Acura TL	Recibido de datos nueva ubicación
12:04:08	Acura TL	Recibido de datos nueva ubicación
12:02:08	Acura TL	Recibido de datos nueva ubicación
12:00:08	Acura TL	Recibido de datos nueva ubicación
11:58:08	Acura TL	Recibido de datos nueva ubicación

9. Finalmente, presione el botón enviar comando

Nombre de... Última actua... Estatus Re...

saul (1 Dispositivo)

Acura TL 03-22 12:01...

Comando

Modelo: MT88/MVT100/MVT340/MVT380/MVT600

Comando: Output control

Velocidad: 20

Salida 1: Cortar kmh

Salida 2: Permanecer

Salida 3: Permanecer

Salida 4: Permanecer

Salida 5: Permanecer

Enviar comando

Tiempo	Nombre del dispositivo	Información
12:04:08	Acura TL	Recibido de datos nueva ubicación
12:02:08	Acura TL	Recibido de datos nueva ubicación
12:00:08	Acura TL	Recibido de datos nueva ubicación
11:58:08	Acura TL	Recibido de datos nueva ubicación
11:56:08	Acura TL	Recibido de datos nueva ubicación
11:54:08	Acura TL	Recibido de datos nueva ubicación
11:51:48	Acura TL	Recibido de datos nueva ubicación